

SÃO MATEUS EMBALAGENS

1 – APRESENTAÇÃO DA PROPOSTA

A **SÃO MATEUS INDUSTRIA E COMÉRCIO DE EMBALAGENS EIRELI**, de acordo com as condições estabelecidas no edital do Pregão para Registro de Preços nº 39/2022, vem por meio desta apresentar a proposta de preços para aquisição de materiais de consumo diversos para o Tribunal de Justiça do Maranhão, conforme especificações e quantitativos constantes do Termo de Referência.

2 – PROPOSTA DE PREÇOS

Declaramos que nos preços consignados na planilha de formação de preços estão inclusos todos os fatores que possam influenciar em sua composição tais como, impostos, fretes, taxas, despesas fiscais e financeiras bem como despesas extras necessárias à execução do objeto.

Os preços propostos são fixos e irrevogáveis conforme previsto no edital.

Valor Total da Proposta: R\$135.753,00 (cento e trinta e cinco mil e setecentos e cinquenta e três reais) e

Validade da proposta: 60 (sessenta) dias

3 – DADOS DA LICITANTE

Informamos, abaixo, nossos dados para futuros compromissos, caso nossa empresa seja a vencedora deste certame licitatório.

3.1 – Razão Social: São Mateus Industria e Comercio de Embalagens EIRELI;

3.2 – CNPJ nº 35.609.698/0001-21;

3.3 – Endereço: R 08, S/N, Quadra 28 Lote 02 Sala 01, CEP: 74.985-216;

3.4 – Telefone/Fax: (62)98111-7538,

3.5 – E-mail: licitacoessaomateus@gmail.com;

3.6 – Banco: 341 Itaú Unibanco;

3.7 – Agência: 4387;

3.8 – Conta Corrente: 90110-3; e

3.9 – Assinatura da Ata de Registro de Preços e Termo de Contrato: IMPORTANTE!

3.9.1 – Matheus Correia Caetano, RG: 5492646 e CPF: 036.794.181-32 titular/representante

Goiânia, 08 de Agosto de 2022

Matheus Correia Caetano

Matheus Correia Caetano, CPF: 036.794.181-32, Nº DA IDENTIDADE: 5492646 E CARGO: Administrador

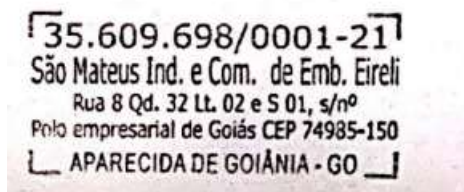

SÃO MATEUS EMBALAGENS

Item	Descrição	Marca / Modelo Fabricante /	Prazo de validade (garantia)	Unidade	Quantidade e máxima a fornecer	Valor Unitário (R\$)	Valor TotalItem (R\$)
1	Caixa de papelão grande, para embalagem, em papelão ondulado de parede dupla, papel tipo kraft, na cor parda, com dimensões mínimas de 60cm x 50cm x 40cm com a caixa fechada, espessura mínima de 4mm, papel não reciclado. Marca: São Mateus	São Mateus / maleta normal -2022 / São Mateus	12 meses	Unidade	4.500	R\$13,67	R\$61.515,00
2	Caixa de papelão média, para embalagem, em papelão ondulado de parede dupla, papel tipo kraft, na cor parda, com dimensões mínimas de 50cm x 40cm x 40cm com a caixa fechada, espessura mínima de 4mm, papel não reciclado. Marca: São Mateus	São Mateus / maleta normal -2022 / São Mateus	12 meses	Unidade	5.100	R\$10,03	R\$51.153,00
3	Caixa de papelão pequena, para embalagem, em papelão ondulado de parede dupla, papel tipo kraft, na cor parda, com dimensões mínimas de 30cm (C) x 30cm (L) x 30cm (A) com a caixa fechada, espessura mínima de 4mm, papel não reciclado. Marca: São Mateus	São Mateus / maleta normal -2022 / São Mateus	12 meses	Unidade	4.500	R\$5,13	R\$23.085,00
TOTAL							R\$135.753,00